



学校だより(1月号)

太宰府市立水城西小学校

TEL 092-923-2559

文責 教頭

後期前半における教育活動へのご理解、ご協力ありがとうございました!

後期前半が終了しました。子どもたち一人一人が、日々の授業や学校行事、学年の行事等をとおして、大きく成長することができました。保護者、地域の皆様の温かいご理解、ご協力、ご支援のおかげです。誠にありがとうございました。

さて、いよいよ新しい年を迎えます。「1年の計は元旦にあり」です。子どもたちにも新年にあたっての夢や目標をもたせたいものです。ぜひ、冬休みの間にご家族で話し合ってみてください。



もちつき集会へのご協力ありがとうございました

12月7日(土)、本校運動場にて、もちつき集会を開催しました。当日は、早朝よりたくさんの方の保護者・地域ボランティア、おやじの会(だるま会)の皆様にご支援いただきました。太宰府西中学校、学業院中学校からも60名余りの生徒の皆さんが、もちつきのつき手等として活躍してくれました。子どもたちは、1・6年生、2・5年生、3・4年生の2学年ずつ杵でもちをつき、ついたもちを丸め、味付けをして食べました。

子どもたちは、異学年の友だちや保護者、地域の皆さんと触れあいながら楽しく活動し、貴重な体験をすることができました。子どもたちのために、学校、家庭、地域が協働した素晴らしいもちつき集会にすることができました。



「ありがとうございます」の気持ちを込めて

12月18日(水)に、子どもたちがお世話になっている地域・保護者の皆様をお招きし、ふれあい給食を行いました。登校指導や米作り、昔遊びやクラブ活動等の支援者、そして読み聞かせのボランティア等の皆様に、各教室で子どもたちと一緒に給食を食べていただきました。各学級ごとに、子どもたちは、感謝の気持ちをどのように伝えるかを考え、歌を歌ったり、呼びかけをしたりしました。参加された皆様は、「楽しかった」「元気をもらいました」と言って帰られました。子どもたちの感謝の気持ちがしっかりと伝わったようです。



5年生しめ縄づくり体験

12月19日(木)、5年生の子どもたちは、地域のしめ縄づくり名人さん、市役所の皆様にゲストティーチャーとしてお越しいただき、もち米収穫の時に刈り取った稲わらを使って、しめ縄づくりに挑戦しました。

5年生は支援者の皆様からわらの取り扱いや束ね方、曲線の作り方等について教えていただきながら活動しました。親身かつ丁寧なご指導、ご支援のおかげで、子どもたちは、しめ縄をつくりあげることができ、満足そうな表情を見せていました。



1月の行事予定

| | |
|--------|--|
| 8日(水) | 後期後半開始 全校朝会 ※下校時刻 12時30分 (給食なし) |
| 10日(金) | 委員会活動 |
| 13日(月) | 成人の日 |
| 15日(水) | 標準学力調査(国語、算数) PTA役員会 |
| 17日(金) | クラブ活動 |
| 18日(土) | 学習参観 (サイレントデー) ※下校時刻 12時 (給食なし) |
| 20日(月) | 登校班長会 百人一首大会(1年生) |
| 22日(水) | 百人一首大会(2年生) |
| 24日(金) | 代表委員会 中学校新入生保護者 説明会 (太宰府西中・学院中) |
| 27日(月) | 読み聞かせ |
| 28日(火) | 百人一首大会(3・4年生予選) |
| 30日(木) | 百人一首大会(3・4年生) |

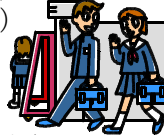

2月・3月の主な予定

【2月】

| | |
|--------|------------------------------|
| 4日(火) | 新入生入学説明会 |
| 5日(水) | 百人一首大会 (5・6年生予選) |
| 7日(金) | 百人一首大会 (5・6年生) |
| 12日(水) | 学校保健委員会 |
| 18日(火) | 学習参観・懇談 (役員決め) 学校運営協議会 |
| 21日(金) | 新入生学校体験 |
| 26日(水) | 支会常会 集団下校 |



【3月】

| | |
|--------|------------|
| 16日(月) | 6年生修了式 |
| 17日(火) | 6年生卒業式 |
| 24日(火) | 1～5年生修了式 |
| 25日(水) | 春休み(4月5日迄) |

1月18日(土) 学習参観「サイレントデー」について

1月18日(土)の学習参観は、「サイレントデー」の参観です。本校では、子どもたちは、基本的にノーチャイムで行動、生活しています。休み時間が終わって、授業が始まる時も、時計を見て、互いに声を掛け合いながら時刻・時間を守って行動することができています。この毎日の積み重ねを通して、水城西小学校の子どもたちには、「気づき、考え、行動する力」や規範意識が育っています。子どもたちが自分たちで考え、互いに声をかけ合いながら自主的に活動する様子をご覧ください。



1 日時

令和2年1月18日 土曜日 8時20分～10時(朝の会～2校時まで)
※全学年、下校は12:00です。給食はありません。
※振替休日はありません。

2 お願い

- 上履きは、各自ご持参ください。
- ご来校の際は、ネームホルダーをご着用ください。
- 学校周辺の渋滞防止、児童の安全確保のため、できる限り、徒歩、自転車での来校をお願いします。

口踏切・線路における事故防止のために

本校校区には、踏切が多数あります。事故防止のため、次の点について家庭でも改めてご指導ください。

- 線路上に石を置いたり、列車に向かって石を投げない。
- 踏切では、必ず止まって、渡る前に右・左、さらに右をはっきり見てから渡る。
- 警報機が鳴り始めたら、絶対に踏切を渡らない。
- 降りている遮断機をくぐったり、ぶらさがったりせず、安全なところまでさがって列車の通過を待つようにする。
- 線路内の立ち入りは絶対にしない。また、線路の近くでは遊ばない。

